Pfarrbrief der Pfarrei Trier St. Paulin

Ausgabe Nr. 1 · 28. November 2026 bis 17. Januar 2027



WEIHNACHTEN 2026

Lebendiger Adventskalender

in den Straßen und Häusern von

St. Paulin

Gemeinsam durch den Advent –
Begegnungen, Musik und Besinnung

So, 29.11.	18:30 Uhr	**Abendmesse St. Paulin** mit den Trierer Sängerknaben
Do, 03.12.	14:00 Uhr	**Kita St. Monika** – Auf dem Gelände des BKT's
Fr, 04.12.	18:00 Uhr	**Fam. Hopp** – Remigiusstraße
So, 06.12.	18:30 Uhr	**Abendmesse St. Paulin** Gesang mit Jakob Goldbecker und Aaron Krebs
Mo, 07.12.	17:00 Uhr	**Kita St. Paulin** – Balthasar-Neumann-Straße
Di, 08.12.	18:00 Uhr	**Fam. Spies** – Maarstraße
Mi, 09.12.	18:00 Uhr	**Gärtnerei Melchisedech** – Zurmaiener Str.
Do, 10.12.	17:30 Uhr	**Grundschule St. Martin** – Peter-Friedhofen-Straße
Fr, 11.12.	18:00 Uhr	**Fam. Mendgen**
So, 13.12.	18:30 Uhr	**Abendmesse St. Paulin** Choralschola St. Paulin
Mo, 14.12.	18:00 Uhr	**Taizégebet in der Krypta** – Kirche St. Martin
Di, 15.12.	18:00 Uhr	**Förderverein Martin**
Mi, 16.12.	17:00 Uhr	**Aom Ecken** – Maarstraße
Do, 17.12.	18:00 Uhr	**Raphaelshaus** – Peter-Friedhofen-Straße
So, 20.12.	18:30 Uhr	**Abendmesse St. Paulin** Adventliche Musik im Jazz-Gewand
Mo, 21.12.	18:00 Uhr	**Luxa Bösen** – Engelstraße (Pfarrhaus)
Di, 22.12.	18:00 Uhr	**VINCENTINUM** – Schöndorfer Straße 20



Herzliche Einladung!

Gottesdienstordnung vom 28.11.2026 bis 17.01.2027.

Samstag	**28.11.**	**Samstag der 34. Woche im Jahreskreis**
St. Bonifatius	16:00	Eröffnungswortgottesdienst für die Kommunionkinder zur Erstkommunionvorbereitung
St. Martin	17:00	Adventskonzert des AVG
St. Bonifatius	18:00	Vorabendmesse zum Cäcilienfest mitgestaltet vom Kirchenchor St. Bonifatius für verst. Aleksander Senger
Sonntag	**29.11.**	**1. ADVENTSSONNTAG**
St. Martin	09:30	Hochamt
St. Paulin	11:00	Hochamt für Verstorbene der Familie Rosenbaum- Büchel; für Aleksander Senger; für Eduard Regnery-Geiben und Familie
St. Martin	11:30	Hochamt (tridentinischer Ritus)
St. Paulin	18:30	Abendmesse mit musikalischer Gestaltung
Dienstag	**01.12.**	**Dienstag der 1. Adventswoche**
St. Paulin	18:00	Hl. Messe zur Ehre des Hl. Geistes für die Lebenden und Verstorbenen der Familie Arnoldy-Tünte
Mittwoch	**02.12.**	**Hl. Luzius, Bischof von Chur, Märtyrer**
St. Martin	07:00	Roratemesse in der Krypta anschließend gemeinsames Frühstück im Pfarrsaal
St. Martin	18:00	Rosenkranzgebet
Donnerstag	**03.12.**	**Hl. Franz Xaver, Ordenspriester, Glaubensbote**
St. Paulin	17:15	Rosenkranzgebet
St. Paulin	18:00	Hl. Messe
Freitag	**04.12.**	**Hl. Barbara, Märtyrerin; Hl. Johannes von Damaskus, Priester; Sel. Adolph Kolping, Priester**
St. Martin	18:30	Hl. Messe
Samstag	**05.12.**	**Hl. Anno, Bischof von Köln**
St. Paulin	07:30	Rorate-Messe in der Basilika mit anschließendem Frühstück für Nikolaus Bermes und Sohn Andreas und Familie, für Cilly Tapp und Familie, für Therese Röder und Familie für Kurt Irmler und Familie

St. Bonifatius	18:00	Vorabendmesse für verst. Aleksander Senger
Sonntag	**06.12.**	**2. ADVENTSSONNTAG**
St. Martin	09:30	Hochamt
St. Paulin	11:00	Hochamt für Alois Mertes; für Ernst Vierbuchen und Karl-Heinz Schommer; für Fam. Schumacher-Theisen; für Aleksander Senger; für Mathilde und Arnold Elenz
St. Martin	11:30	Hochamt (tridentinischer Ritus)
St. Paulin	18:30	Abendmesse mit musikalischer Gestaltung
Montag	**07.12.**	**Hl. Ambrosius, Bischof von Mailand u. Kirchenlehrer**
Trier	10:30	Hl. Messe im Seniorenhaus Hildegard-von-Bingen
Dienstag	**08.12.**	**Hochfest der ohne Erbsünde empfangenen Jungfrau und Gottesmutter Maria, Patronatsfest des Bistums Trier**
St. Paulin	18:00	Hl. Messe zur Ehre des Hl. Geistes für die Lebenden und Verstorbenen der Familie Arnoldy-Tünte
St. Martin	18:30	Hochamt (tridentinischer Ritus)
Mittwoch	**09.12.**	**Hl. EUCHARIUS, Erster Bischof von Trier**
St. Martin	07:00	Roratemesse in der Krypta anschließend gemeinsames Frühstück im Pfarrsaal
St. Martin	18:00	Rosenkranzgebet
Donnerstag	**10.12.**	**Hl. Petrus Fourier, Priester; Unsere Liebe Frau von Loreto**
St. Paulin	17:15	Rosenkranzgebet
St. Paulin	18:00	Hl. Messe
Freitag	**11.12.**	**Hl. Damasus I., Papst**
St. Martin	18:30	Hl. Messe **- ENTFÄLLT -**
Samstag	**12.12.**	**Unsere Liebe Frau von Guadalupe**
St. Paulin	07:30	Rorate-Messe in der Basilika mit anschließendem Frühstück für Nikolaus und Louise Bermes u. Familie; für Marianne Benz u. Familie; für Susanne Kles; für Emma Berger u. Geschwister
St. Bonifatius	18:00	Vorabendmesse mit Mitwirkung der Kommunionkinder für verst. Aleksander Senger

Sonntag	**13.12.**	**3. ADVENTSSONNTAG**
St. Martin	09:30	Hochamt 1. Jahrgedächtnis für Anita Hermesdorf, für Eheleute Walter und Ursel Kaut
St. Paulin	11:00	Familiengottesdienst für Aleksander Senger
St. Martin	11:30	Hochamt (tridentinischer Ritus)
St. Paulin	18:30	Abendmesse mit musikalischer Gestaltung
Montag	**14.12.**	**Hl. Johannes vom Kreuz, Ordenspriester, Kirchenlehrer**
St. Martin	18:00	Taizegebet mit anschließender Agape
Dienstag	**15.12.**	**Dienstag der 3. Adventswoche**
St. Paulin	18:00	Hl. Messe
Mittwoch	**16.12.**	**Mittwoch der 3. Adventswoche**
St. Martin	07:00	Roratemesse in der Krypta anschließend gemeinsames Frühstück im Pfarrsaal
St. Martin	18:00	Rosenkranzgebet
Donnerstag	**17.12.**	**Donnerstag der 3. Adventswoche**
St. Paulin	17:15	Rosenkranzgebet
St. Paulin	18:00	Hl. Messe mit Bußelementen
Freitag	**18.12.**	**Freitag der 3. Adventswoche**
St. Martin	18:30	Hl. Messe mit Bußelementen
Samstag	**19.12.**	**Samstag der 3. Adventswoche**
St. Paulin	07:30	Rorate-Messe in der Basilika mit anschließendem Frühstück für Nikolaus und Louise Bermes u. Familie; für Fried u. Jakob Hübschen u. Tochter Meta; für Bäbi u. Reinhold Schramer u. Familie; für Boszena u. Familie
St. Bonifatius	16:00	Weg-Gottesdienst zur Vorbereitung auf die Erstkommunion
St. Bonifatius	18:00	Vorabendmesse für verst. Aleksander Senger
Sonntag	**20.12.**	**4. ADVENTSSONNTAG**
St. Martin	09:30	Hochamt
St. Paulin	11:00	Hochamt für Aleksander Senger
St. Martin	11:30	Hochamt (tridentinischer Ritus)
St. Paulin	18:30	Abendmesse mit musikalischer Gestaltung

Montag	**21.12.**	**Montag der 4. Adventswoche**
St. Martin	10:15	Wort-Gottes-Feier
Dienstag	**22.12.**	**Dienstag der 4. Adventswoche**
St. Paulin	18:00	Hl. Messe
Mittwoch	**23.12.**	**Hl. Johannes von Krakau, Priester**
St. Martin	07:00	Roratemesse in der Krypta anschließend gemeinsames Frühstück im Pfarrsaal
St. Martin	18:00	Rosenkranzgebet
Donnerstag	**24.12.**	**Donnerstag der 4. Adventwoche - HEILIGABEND**
St. Martin	16:00	Musikalische Einstimmung für die Christmette
St. Martin	16:30	Christmette mit musikalischer Gestaltung
St. Paulin	16:30	Familienmette
St. Bonifatius	18:30	Christmette
St. Paulin	21:30	Musikalische Einstimmung für die Christmette mit Instrumentalmusik
St. Paulin	22:00	Christmette mit musikalischer Gestaltung
St. Martin	22:00	Christmette (tridentinischer Ritus)
Freitag	**25.12.**	**HOCHFEST DER GEBURT DES HERRN - Weihnachten** **Kollekte für das Bischöfliche Hilfswerk „ADVENIAT“**
St. Paulin	11:00	Festhochamt mit Choralschola für Fam. Krisch-Hermesdorf
St. Martin	11:30	Hochamt (tridentinischer Ritus)
St. Martin	18:00	Weihnachtsvesper - mitgestaltet vom Singkreis
St. Paulin	18:30	Abendmesse mit musikalischer Gestaltung für Familien Kesseler und Rommelfanger und für Verstorbene Helga Andrews
Samstag	**26.12.**	**Hl. STEPHANUS, erster Märtyrer**
St. Martin	09:30	Weihnachtshochamt mit Kindersegnung
St. Paulin	11:00	Festhochamt mit Kindersegnung für alle Lebenden und Verstorbenen der Familie Krell und Pazen musikalisch gestaltet von der Kinderschola (Weihnachtsmusical)
St. Martin	11:30	Hochamt (tridentinischer Ritus)

Sonntag	**27.12.**	**FEST DER HEILIGEN FAMILIE** **Kollekte für die Familienseelsorge**
St. Martin	09:30	Hochamt
St. Paulin	11:00	Hochamt für Fam. Schumacher-Theisen; für Aleksander Senger
St. Martin	11:30	Hochamt (tridentinischer Ritus)
Dienstag	**29.12.**	**Hl. Thomas Becket, Bischof von Canterbury**
St. Paulin	18:00	Hl. Messe **- ENTFÄLLT -**
Mittwoch	**30.12.**	**6. Tag der Weihnachtsoktav**
St. Martin	18:00	Rosenkranzgebet **- ENTFÄLLT -**
St. Martin	18:30	Hl. Messe **- ENTFÄLLT -**
Donnerstag	**31.12.**	**Hl. Silvester I., Papst**
St. Paulin	17:15	Rosenkranzgebet **- ENTFÄLLT -**
St. Paulin	18:00	Hl. Messe **- ENTFÄLLT -**
St. Martin	18:00	Festhochamt zum Jahresschluss mit Te Deum und Sakramentalem Segen
St. Paulin	20:00	Traditionelles Konzert zum Jahreswechsel in der Basilika St. Paulin
Freitag	**01.01.**	**NEUJAHR - Hochfest der Gottesmutter Maria -** **Kollekte für das Maximilian-Kolbe-Werk**
St. Paulin	11:00	Festhochamt zum Jahresbeginn mit Te Deum und Sakramentalem Segen
St. Martin	18:00	Gesungenes Amt mit Te Deum und eucharistischem Segen (tridentinischer Ritus)
Samstag	**02.01.**	**Hl. Basilius der Große und hl. Gregor von Nazianz, Bischöfe**
St. Bonifatius	18:00	Vorabendmesse 1. Jahrgedächtnis für Helga Bartel; für verst. Aleksander Senger
Sonntag	**03.01.**	**2. Sonntag nach Weihnachten**
St. Martin	09:30	Hochamt
St. Paulin	11:00	Hochamt 1. Jahrgedächtnis für Johannes Newel, für Verst. der Familie Rosenbaum-Büchel; für Aleksander Senger;
Montag	**04.01.**	**Montag der Weihnachtszeit**
Trier	10:30	Hl. Messe im Seniorenhaus Hildegard-von-Bingen

Dienstag	**05.01.**	**Dienstag der Weihnachtszeit**
St. Paulin	18:00	Hl. Messe
Mittwoch	**06.01.**	**ERSCHEINUNG DES HERRN**
St. Martin	18:00	Rosenkranz **- ENTFÄLLT -**
St. Paulin	18:00	Hl. Messe zum Hochfest
St. Martin	18:30	Hochamt (tridentinischer Ritus)
Donnerstag	**07.01.**	**Hl. Valentin, Bischof von Rätien; Hl. Raimund von Penafort, Ordensgründer**
St. Paulin	17:15	Rosenkranzgebet
St. Paulin	18:00	Hl. Messe
Freitag	**08.01.**	**Hl. Severin, Mönch in Norikum**
St. Martin	18:30	Hl. Messe
Samstag	**09.01.**	**Samstag der Weihnachtszeit**
St. Martin	15:30	Betstunde für alle Frauen
St. Martin	16:30	Vesper
St. Martin	17:30	Stille Anbetung
St. Bonifatius	18:00	Vorabendmesse **- ENTFÄLLT -**
St. Martin	18:30	Hochamt zum Abschluss des Ewig Gebets mit Te Deum und sakramentalem Segen - mitgestaltet vom Singkreis
anschl. im Pfarrsaal St. Martin		Neujahrsempfang für die Pfarrei Trier St. Paulin mit ihren Pfarrbezirken St. Ambrosius, St. Bonifatius, St. Martin und St. Paulin
Sonntag	**10.01.**	**TAUFE DES HERRN Afrika-Kollekte (für afrikanische Katechisten)**
St. Martin	09:30	Hochamt
St. Paulin	11:00	Hochamt mit feierlicher Eröffnung des Ewig Gebets - mit den Sternsingern - für Helga Baden
St. Paulin	16:00	Rosenkranz - Stille Anbetung
St. Paulin	17:00	Betstunde für geistl. u. kirchl. Berufe
St. Paulin	18:00	Vesper zum Abschluss des Ewig Gebetes mit Te Deum und sakramentalem Segen
Dienstag	**12.01.**	**Dienstag der 1. Woche im Jahreskreis**
St. Paulin	18:00	Hl. Messe

Mittwoch	**13.01.**	**Hl. Hilarius, Bischof von Poitiers**
St. Martin	18:00	Rosenkranz
St. Martin	18:30	Hl. Messe 6. Jahrgedächtnis für Klaus Metzler
Donnerstag	**14.01.**	**Donnerstag der 1. Woche im Jahreskreis**
St. Paulin	17:15	Rosenkranzgebet
St. Paulin	18:00	Hl. Messe
Freitag	**15.01.**	**Freitag der 1. Woche im Jahreskreis**
St. Martin	18:30	Hl. Messe
Samstag	**16.01.**	**Marien-Samstag**
St. Bonifatius	18:00	Festmesse mit sakramentalem Segen und Mitwirkung der Kommunionkinder
Sonntag	**17.01.**	**2. Sonntag im Jahreskreis**
St. Martin	09:30	Hochamt mit den Sternsingern
St. Paulin	11:00	Hochamt für Verst. der Familie Rosenbaum-Büchel

Gebetsanliegen im Dezember 2026 und Januar 2027

Gebetsanliegen des Papstes

Für die Familien mit nur einem Elternteil

- Wir beten für die Familien, die die Erfahrung des Fehlens einer Mutter oder eines Vaters machen, dass sie in der Kirche Unterstützung und Begleitung finden und im Glauben Hilfe und Kraft in schwierigen Zeiten.

Für die Entdeckung der Kraft des Gebetes

- Beten wir, dass alle in der Kirche die Kraft des Gebetes als persönliche Begegnung mit dem Herrn entdecken, die unsere Herzen und die Welt verwandelt.

Gebetesanliegen des Bischofs

- Für alle, die der Kälte des Winters ausgesetzt sind und darunter leiden; für alle, die in unseren sozial-caritativen Einrichtungen Obdachlosen eine Unterkunft anbieten.
- Für alle, die in der Adventszeit Trost und Hoffnung suchen und von der Feier der Geburt Deines Sohnes Licht in den Dunkelheiten ihres Lebens erhoffen.
- Wir beten für alle Menschen, die sich 25 Jahre nach der Einführung des Euro weiterhin für ein Zusammenwachsen in Europa einsetzen; aber auch für all jene, die sich angesichts von Inflation Sorgen machen.
- Wir beten für unsere Pfarreien, Pastoralen Räume und geistlichen Gemeinschaften im Bistum Trier, die im Neuen Jahr Wege suchen, den Glauben lebendig zu halten und die Gemeinschaft untereinander zu stärken.

Kirchenmusik der Pfarrei Trier St. Paulin

1. Adventsonntag
St. Paulin Trier
Sonntag, 29. November 2026 | 18:30 Uhr | Abendmesse
Die Trierer Sängerknaben – Chorknaben der Barmherzigen Brüder von Maria-Hilf e.V. | Volker Krebs (Musikalische Leitung)
Josef Gabriel Rheinberger Missa in G-Dur op. 151 (Auszüge) | Johann Sebastian Bach Wachet auf, ruft uns die Stimme aus der Kantate BWV 140 | Georg Friedrich Händel Tochter Zion, freue dich | Marco Frisina Anima Christi

2. Adventsonntag
St. Paulin Trier
Sonntag, 6. Dezember 2026 | 18:30 Uhr | Abendmesse
Besondere musikalische Beiträge junger Mitwirkender prägen die Gestaltung der Abendmesse am 2. Advent.
Jakob Goldbecker (Sopran) | Aaron Krebs (Alt) | Volker Krebs (Orgel)
Felix Mendelssohn Bartholdy Denn in seiner Hand ist, was die Erde bringt aus 95. Psalm: Kommt, laßt uns anbeten, op. 46 | Josef Gabriel Rheinberger Ave maris stella, op. 118/5 | Herman Strategier Alma Redemptoris Mater, op. 15a | u.a.

3. Adventsonntag (Gaudete)
St. Paulin Trier
Sonntag, 13. Dezember 2026 | 18:30 Uhr | Abendmesse
„Freut euch!" Gregorianische Gesänge zum dritten Adventssonntag.
Gregorianischer Introitus und Communio | Maurice Duruflé Auszüge aus Missa cum Jubilo op. 11 | Alma redemtporis Mater | Orgelimprovisationen
Choralschola St. Paulin Trier | David Keller (Orgel) | Volker Krebs (Musikalische Leitung)

4. Adventsonntag
St. Paulin Trier
Samstag, 19. Dezember 2026 | 20:00 Uhr | Konzert
Sonntag, 20. Dezember 2026 | 18:30 Uhr | Abendmesse
Jazz-Advent – Bekannte Adventslieder neu gehört
Dennis Berghaus (Vocal) | Mark Schelzke (Drums) | NN (Bass) | Volker Krebs (Piano)
Wachet auf ruft uns die Stimme | Die Nacht ist vorgedrungen | Johann Sebastian Bach Air aus Orchestersuite BWV 1068 | weitere bekannte Adventslieder

Heiligabend
St. Paulin Trier
Donnerstag, 24. Dezember 2026 | 21:30 Uhr | Musikalische Einstimmung
22:00 Uhr | Christmette
Musikalische Gestaltung mit weihnachtlichen Kompositionen, Liedbearbeitungen und Improvisationen.
Tanja Rolinger (Querflöte und Gesang) | Catrin Stecker (Klarinette) | Wilma Koch (Fagott) | Christoph Berg (Gesang) | Volker Krebs (Orgel)

Erster Weihnachtsfeiertag

St. Paulin Trier
Freitag, 25. Dezember 2026 | 18:30 Uhr | Abendmesse

Barocke Kirchenmusik zum Geheimnis der Menschwerdung Christi.
Johann Sebastian Bach Wie schön leuchtet der Morgenstern BWV 1 (Auszüge) | Giovanni Alberto Ristori Messa per il Santissimo Natale (Auszüge)
Vokalensemble und Basilikachor St. Paulin Trier | Basilikaorchester St. Paulin Trier | Volker Krebs (Musikalische Leitung)

Zweiter Weihnachtsfeiertag

St. Paulin Trier
Samstag, 26. Dezember 2026 | 11:00 Uhr | Hochamt

Kinderschola St. Paulin Trier | Volker Krebs (Piano)
Patrick Fritz-Benzing Günterstäler Krippenspiel

Konzert zum Jahreswechsel

St. Paulin Trier
Donnerstag, 31. Dezember 2026 | 20:00 Uhr | Konzert

Ein festlicher Bogen von Bach, Mozart, Haydn und Rheinberger bis zur Uraufführung eines neuen Magnificat von Reidenbach.
Joachim Reidenbach Magnificat (Uraufführung) | Wolfgang Amadeus Mozart Misericordia Domini KV 222 | Joseph Haydn Te Deumfür die Kaiserin Maria Theresia Hob XXIIIc:2 | Josef Gabriel Rheinberger Orgelkonzert Nr. 2 in g-Moll | Johann Sebastian Bach Air aus Orchestersuite Nr. 3 in D-Dur BWV 1068 (Bearbeitung für E-Gitarre und Streichorchester)
Antonia Lutz (Sopran) | Prof. Karl Ludwig Kreutz (Orgel) | Benedikt Reidenbach (E-Gitarre) | Vokalensemble und Basilikachor St. Paulin Trier | Basilikaorchester St. Paulin Trier | Volker Krebs (Musikalische Leitung)

Probetermine der Chorgruppen der Pfarrei Trier St. Paulin

Choralschola St. Paulin Trier
Aktuelle Projekte:

3. Advent – Abendmesse (13.12.2026)
Proben
- Mi., 02.12.26, 09.12.26, 19:30 – 21:30 Uhr (Scholaprobe in der Stiftskurie)
- So., 13.12.26, 17:00 Uhr Einsingen, 18:30 Uhr Abendmesse

Vokalensemble St. Paulin Trier

1. Weihnachtsfeiertag – Abendmesse
Proben
- Fr., 27.11.26, 04.12.26, 18.12.26, 19.30 – 22.00 Uhr (Chorproben in der Stiftskurie)
- Mi., 23.12.26, 19.30 Uhr Einsingen (Basilika St. Paulin), 20.00 – 22.00 Uhr Generalprobe mit Orchester
- Fr., 25.12.26, 17.00 Uhr Einsingen, 17.30 Uhr Anspielprobe mit Orchester, 18.30 Uhr feierliche Abendmesse

Konzert zum Jahreswechsel (31.12.2026)
Proben
- Fr., 30.10.26, 20.11.26, 11.12.26, 19.30 – 22.00 Uhr (Chorproben in der Stiftskurie)
- Sa., 21.11.26, 12.12.26, 14.00 – 17.30 Uhr (Chorproben in der Stiftskurie)
- Mo., 28.12.26, 19.30 – 22.00 Uhr (Chorprobe in der Stiftksurie)
- Di., 29.12.25, 19.00 – 20.00 Uhr Einsingen (Basilika St. Paulin), 20.00 – 22.00 Uhr Hauptprobe mit Orchester
- Mi., 30.12.26, 18.30 – 19.00 Uhr Einsingen, 19.00 – 22.00 Uhr Generalprobe mit Orchester
- Do., 31.12.26 18.00 Uhr Einsingen, 18.30 – 19.15 Uhr Anspielprobe mit Orchester, 20.00 – 21.30 Uhr Konzert

Bei Interesse bitte Kontaktaufnahme mit Volker Krebs, volker.krebs@bgv-trier.de oder 0151 – 26 40 89 70)

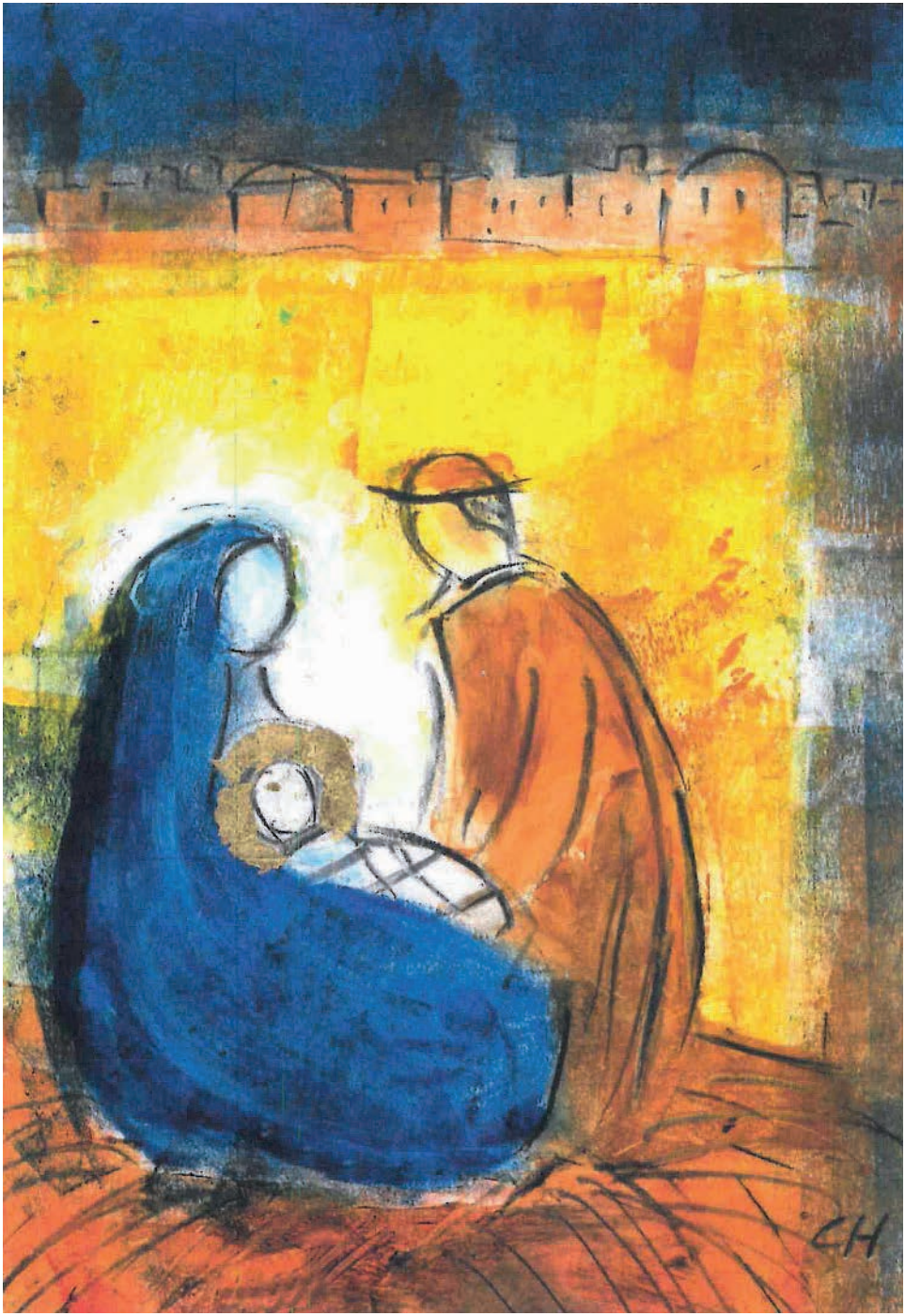
CH

„Sie gingen in das Haus und sahen das Kind und Maria, seine Mutter; da fielen sie nieder und huldigten ihm. Dann holten sie ihre Schätze hervor.." (Mt 2,11)

„Lasst nach Bethlehem uns ziehen, das ihn birgt im armen Stall, lasst uns betend vor ihm knieen, singen ihm mit Freudenschall." (GL250,5)

Liebe Mitchristen!

zum Bild von Weihnachten gehört fast unverzichtbar die klassische Krippendarstellung, die wir in unseren Kirchen und Wohnungen liebevoll aufbauen: die heilige Familie, Hirten, Engel, Könige, Ochs und Esel. Auf dem nebenstehenden Weihnachtsbild sehen wir jedoch einzig Maria, Josef und das Kind. Damit hat sich die Künstlerin auf das Wesentlichste der Weihnachtsbotschaft konzentriert: auf das neugeborene Kind. Von diesem Kind geht das Licht aus, das Maria und letztlich das ganze Bild erhellt. Diese Darstellung – ohne alles Beiwerk – will in uns die Frage auslösen: Wer ist denn dieses Kind, dessen Licht die Finsternis hell macht? Diese Frage beantwortet uns eindeutig der Engel auf den Feldern von Bethlehem: „Heute ist euch in der Stadt Davids der Retter geboren; er ist der Messias, der Herr." (Lk 2,11)

Noch deutlicher sagt es der Johannesprolog: „Das Wort ist Fleisch geworden, und wir haben seine Herrlichkeit geschaut." Die eindeutige Antwort auf die Frage nach dem Kind von Bethlehem muss lauten: Gott selbst ist als Jesus von Nazareth in dieser Nacht als Mensch geboren. Er ist wahrhaft Gottes- und Menschensohn. Jesus ist der Heiland, der Retter, der allein Leben in Fülle geben kann.

Nun stellt sich eine weitere Frage: Welche Folge hat die wirkliche Menschwerdung Gottes für uns? Darauf gibt uns das Verhalten der drei Weisen eine klare Antwort: Sie nahmen Strapazen auf sich, um das Kind zu finden; und am Ziel angelangt „fielen sie nieder und huldigten ihm. Dann holten sie ihre Schätze hervor." So wie sie sollen auch wir nach Bethlehem eilen und „betend vor ihm knieen" und ihm den Schatz unseres Lebens anvertrauen. Denn in der Anbetung Jesus Christi und in seiner uns aufgetragenen Nachfolge gehen wir unserem Ziel entgegen: dem verheißenen Leben in Fülle!

Gesegnete Weihnachten und ein gutes neues Jahr 2027!
Wünscht Ihnen für das Pastoralteam
Joachim Waldorf, Pastor

Die Kirchen in unserer Pfarrei Trier St. Paulin sind für Sie zum stillen Gebet geöffnet:

St. Martin:

täglich 10.00 Uhr bis 17.00 Uhr
sonntags bis 14.30 Uhr
donnerstags geschlossen

Rosenkranzgebet in der Kirche St. Martin
jeden Mittwoch ab 18.00 Uhr

St. Paulin:

werktags 08.00 Uhr bis 17.00 Uhr
dienstags 11.00 Uhr bis 17.00 Uhr
sonntags (nach dem Hochamt)
12.00 Uhr bis 17.00 Uhr

In St. Paulin ist das **Allerheiligste** zur Anbetung ausgesetzt. Zum Abschluss wird der sakramentale Segen erteilt.

Rosenkranzgebet in der Basilika St. Paulin
jeden Donnerstag ab 17.15 Uhr

Blandine-Kapelle (Friedhof St. Paulin)

Hl. Messe jeden **Montag 15.00 Uhr**
Hl. Messe jeden Freitag 15.00 Uhr
Die Kapelle ist zum Gebet täglich geöffnet.

Kirche St. Martin (tridentinischer Ritus)

Hl. Messe 11.30 Uhr jeden Sonn– und Feiertag

Kirche St. Bonifatius (russisch-orthodoxe Gemeinde)

Samstag, 28.11. 9.00 Uhr
Montag, 30.11. 9.00 Uhr

St. Gangolf Kirche (Am Hauptmarkt)

Eucharistische Anbetung:
täglich stille Anbetung 08.00 bis 17.45 Uhr,
sonntags von 09.00 Uhr bis 17.45 Uhr
Beichtgelegenheit:
Mo bis Sa. von 15.30 Uhr bis 17.30 Uhr
(Feiertage ausgenommen)

Kapelle im Kloster Bethanien

Hl. Messe	werktags	07.30 Uhr
Hl. Messe	Sonn- und Feiertage	10.00 Uhr

Krankenhaus der Barmherzigen Brüder Kloster- und Krankenhauskirche:

Sonntag: 09:30 Uhr Heilige Messe
Mittwochnachmittag: 16:30 Uhr Sorgen-Messe mit Fürbitte besonders für die Kranken
Die Kapelle ist zum stillen Gebet täglich geöffnet.

Öffnungszeiten d. Friedhofes St. Paulin

01.04. bis 30.09. von 08.00 - 20.00 Uhr
01.10. bis 02.11. von 08.00 - 18.00 Uhr
03.11. bis 31.03. von 08.00 - 17.00 Uhr

Öffnungszeiten der Friedhofsverwaltung

Dienstag von 09.00 bis 12.00 Uhr
Tel. 0651 27085-10 oder 270850
E-Mail: sankt-paulin-trier@bistum-trier.de
Die Friedhofsverwaltung ist vom 27.11. bis 14.12.2026 nicht zu erreichen!

Impressum:
Herausgeber:
Katholische Pfarrei Trier St. Paulin
Verantwortlich: Pfarrer Joachim Waldorf, Sabine Hoffmann
Kontakt: über das Pfarrbüro
Auflage: 700 - Druck: Druckerei Ensch
Bildnachweise:
Microsoft, Pfarrbriefservice, Wikipedia

Redaktionsschluss für den nächsten Pfarrbrief Nr. 2/2027: Mittwoch, der 30.12.2026
(Laufzeit: 17.01.bis 14.02.2027)
Alle Artikel zum Abgabeschluss bitte einreichen unter Sabine.H.Hoffmann@bistum-trier.de oder unter sankt-paulin-trier@bistum-trier.de.

Patenschaft für das Ewige Licht 2026/27

Spende 5 Euro -
Anmeldung im Pfarrbüro



Bild: Ute Quaing
In: Pfarrbriefservice.de

In St. Paulin in der Woche vom

29.11. bis 05.12. für Bäbi Schramer u. Fam.
06.12. bis 12.12. für Fritz Müller und Sohn Frank
13.12. bis 19.12. für Emma Berger u. Fam.
20.12. bis 26.12. für Fam. Krisch-Hermesdorf
27.12. bis 02.01. für Fam. Krisch-Hermesdorf
03.01. bis 09.01. für Josema Felix da Silva
10.01. bis 16.01. zur Mutter von der im merwährenden Hilfe
17.01. bis 23.01. für Josema Felix da Silva

In St. Martin in der Woche vom

29.11. bis 05.12. für leb. und verst. Angehörige und Freunde der Familie Baumeister
06.12. bis 12.12. für leb. und verst. Angehörige und Freunde der Familie Baumeister
13.12. bis 19.12 für Peter Baldy
20.12. bis 26.12 für Karl-Peter Bermes und Familie
27.12. bis 02.01. für leb. und verst. Angehörige und Freunde der Familie Baumeister
03.01. bis 09.01.
10.01. bis 16.01 für leb. und verst. Angehörige und Freunde der Familie Baumeister
17.01. bis 23.01.

In St. Bonifatius in der Woche vom

29.11. bis 05.12. für Hildegard u. Werner Lanser u. Roswitha Norta-Lanser
06.12. bis 12.12. für Fritz Müller und Sohn Frank
13.12. bis 19.12. für ein Geburtstagskind
20.12. bis 26.12. für ein Geburtstagskind
27.12. bis 02.01. für ein Geburtstagskind
03.01. bis 09.01. für Helga Bartel
10.01. bis 16.01. für Fritz Müller und Sohn Frank
17.01. bis 23.01. für Jasna Richter

Verstorben aus unserer Pfarrei Trier St. Paulin sind am

05.10.2026	†	Cassier, Ernst	86
05.10.2026	†	Gundlach, Estrella	81
09.10.2026	†	Sießegger, Gerhard	82
14.10.2026	†	Lindener, Heinz	83
14.10.2026	†	Metz, Franz-Josef	73
18.10.2026	†	Thomes, Maria	94
19.10.2026	†	Knigge, Elsbeth	91
21.10.2026	†	Kreutz, Anton	78
23.10.2026	†	Hamacher, Stephan	78
23.10.2026	†	Müller, Hedwig	86
25.10.2026	†	Roegels, Elisabeth	81
27.10.2026	†	Kypke, Gudrun	89
29.10.2026	†	Kaiser, Paul	72
05.11.2026	†	Flohr, Karin	83
05.11.2026	†	Mautsch, Walter	70



Herr, gib den Verstorbenen die ewige Ruhe und das ewige Licht leuchte ihnen. Herr, lass sie ruhen in Frieden.

Mitteilungen und Termine aus der Pfarrei

Tauftermine 2026



Foto: pixabay.com

Bitte reservieren Sie in unserer Pfarrei einen Termin für die Taufe Ihres Kindes.
Zur Anmeldung der Taufe wenden Sie sich zu den Bürozeiten an das zentrale Pfarrbüro (Kontaktdaten siehe letzte Seite).

Erstkommunion 2027 Termine

Für die Kommunionkinder aus **St. Martin und St. Paulin:**
Ab **Montag, 16.11.2026, 16.30 Uhr** Kommunionunterricht in der Stiftskurie.
Sonntagshochamt in St. Paulin um 11.00 Uhr in der Basilika St. Paulin.
Für die Kommunionkinder aus **St. Ambrosius** und **St. Bonifatius:**
Eröffnungswortgottesdienst der Erstkommunionvorbereitung in der **Kirche St. Bonifatius** am Samstag, den **28. November 2026 um 16.00 Uhr.**
Am **Samstag, den 19.12.2026 um 16.00 Uhr** findet der **1. Weggottesdienst in der Kirche St. Bonifatius** statt.
Hl. Messen zur Erstkommunionvorbereitung sind am **Samstag, den 12.12.2026** und am **Samstag, den 16.01.2027** jeweils um **18.00 Uhr** in der **Kirche St. Bonifatius.**

Sitzungen der Räte Trier St. Paulin

Die nächste Sitzung des Verwaltungsrates Trier St. Paulin findet statt am:
Donnerstag, 15.12.2026 um 19.00 Uhr in der Stiftskurie in St. Paulin.
Die nächste Sitzung des Pfarrgemeinderates Trier St. Paulin findet statt am:
Dienstag, 12.01.2026 um 19.30 Uhr in der Stiftskurie in St. Paulin.

Pfarrbüro St. Paulin

Öffnungszeiten an Weihnachten und Neujahr.
Am Dienstag, den 29.12. und Mittwoch, den 30.12.2026 ist das Pfarrbüro **von 09.00 bis 12.00 Uhr** besetzt.
Am **Donnerstag, den 24.12., Montag, den 28.12. und Donnerstag, den 31.12.2026** bleibt das Pfarrbüro **geschlossen.**
Wir wünschen Ihnen und Ihren Familien von Herzen ein frohes, gesegnetes Weihnachtsfest und ein Jahr voller Frieden, Hoffnung und Freude.
Ihr Pfarrbüroteam

Waffelverkäufe der Messdiener in der Adventszeit

Herzliche Einladung zum Waffelverkauf der Messdiener!
Wie jedes Jahr, finden die Verkäufe nach dem jeweiligen Hochamt statt:
29.11.2026 in St. Paulin (nach der Abendmesse)
06.12.2026 in St. Martin
13.12.2026 in St. Paulin
19.12.2026 in St. Bonifatius (Samstag)
20.12.2026 in St. Martin
Wir freuen uns, wenn Sie vorbeikommen und wünschen Ihnen eine schöne Adventszeit und ein gesegnetes Weihnachtsfest!

Adventsbasar in St. Martin

Am **1. Adventssonntag, 29. November 2026,** findet der diesjährige Adventsbasar der Frauen statt. **Beginn: 14 Uhr.** Bastelartikel sowie verschiedene Plätzchen und Marmeladen u. a. warten auf ihre Abnehmer. Bei Kaffee und Kuchen kann in gemütlicher Atmosphäre geplaudert werden. Kuchenspenden können ab 13 Uhr im Pfarrsaal abgegeben werden.
Wir freuen uns auf Ihren Besuch!

Nikolausfeier in der Stiftskurie



Wir laden Seniorinnen und Senioren herzlich ein zu einem adventlichen Nachmittag in der Stiftskurie St. Paulin am **Mittwoch, dem 9. Dezember 2026 um 14.30 Uhr.** Wir freuen uns auf einen Besuch von St. Nikolaus und erwarten Sie wie gewohnt mit Kaffee und Kuchen.
Auf Ihr Kommen freut sich
Ihr Seniorenarbeitskreis

Sternstunden Weihnachtsfeier mit SeniorInnen und Interessierten



Wir laden Sie herzlich ein zu einer nachweihnachtlichen Feierstunde an der Krippe mit Kaffee und Kuchen am **Mittwoch, dem 6. Januar 2027 um 14.30 Uhr** in der Stiftskurie St. Paulin.
Auf den Spuren der hl. drei Könige wollen wir mit ihnen dem Stern der Weihnacht folgen. Sterne waren zu allen Zeiten die faszinierendsten Lichtquellen am nächtlichen Himmel. Menschen wurden von ihnen angezogen, haben sich an ihnen orientiert und zu ihnen aufgeschaut.
Wir laden Sie ein, der Lichtspur der Sterne zu folgen, mit uns gemeinsam alt bekannte Lieder zu singen und weihnachtliche Gedichte und Geschichten zu hören. Bei Kaffee und Kuchen klingt der Nachmittag aus.
Auf Ihr Kommen freut sich
Ihr Seniorenarbeitsteam

Freitagstreff im Pfarrheim St. Bonifatius

Im Dezember und Januar findeen keine Spieleabende und kein Stammtisch für Jung und Alt statt.
Nähere Informationen dazu gibt es bei Julia Steinert (0651/94873435, steinert.julia@caritas-region-trier.de)

Seniorennachmittage in St. Martin

Am **Dienstag, 8. Dezember, findet um 15 Uhr** ein Adventlicher Seniorennachmittag in St. Martin statt. Adventliche Lieder und Gedichte sorgen für die entsprechende Stimmung.
Kaffee und Kuchen ergänzen die gemütliche Atmosphäre.
Herzliche Einladung!

Seniorennachmittag im Januar in St. Martin

Der Seniorennachmittag im Januar findet statt am **Dienstag, 12. Januar 2027, um 15 Uhr** im Pfarrsaal St. Martin. Ein gemütlicher Nachmittag bei Kaffee und Kuchen erwartet Sie. Herzliche Einladung!
Weitere Termine für 2027 werden dann im Januar-Pfarrbrief bekanntgegeben

Stadtteilcafé Alt-Kürenz

Wir laden herzlich ein zum nächsten Stadtteilcafé Alt- Kürenz ins Pfarrzentrum St. Bonifatius, Domänenstrasse 92, direkt neben der Kirche am am **Dienstag, den 1. Dezember 2026** ein. Im Januar findet keine Stadtteilcafé statt.
Die Treffen finden statt an jedem 1. Dienstag im Monat von **14.30 Uhr bis 16.30 Uhr.**
Wir freuen uns auch auf neue Gäste in gemütlicher Runde bei Kaffee und Kuchen.

Glühwein im Advent in St. Bonifatius.

Am S**amstag 19. Dezember,** laden wir nach der Vorabendmesse, **18.00 Uhr** zum 4.Advent herzlich in den **Pfarrsaal St. Bonifatius** zum Glühwein ein. Ein Team der Messdiener aus der Pfarrei wird uns an diesem Abend mit frischen Waffeln versorgen.
Dafür jetzt schon herzlichen Dank.
Wir freuen uns auf eine rege Teilnahme.

Neujahrsempfang für die Pfarrei Trier St. Paulin

Das Pfarrleben in unserer Pfarrei Trier St. Paulin ist ohne das Engagement vieler ehrenamtlicher Mitarbeiterinnen und Mitarbeiter nicht denkbar. Auch in diesem Jahr 2026 haben wieder viele Hände mit angepackt

- in den Gremien und Gruppierungen
- in den Gottesdiensten und Katechesen
- bei Festen und Feiern durch handwerkliche und praktische Hilfeleistungen.

Deshalb laden wir alle Ehrenamtlichen zu einem **DANKESCHÖN-ABEND** in St. Martin am **Samstag, 9. Januar 2027** im Anschluss an das Hochamt **um 18.30 Uhr** in den Pfarrsaal ein. Zu diesem Abend ergehen keine gesonderten schriftlichen Einladungen.

In Vorfreude auf Ihr Kommen grüßen wir Sie herzlich und wünschen eine gesegnete Weihnachtszeit.

Pauliner Basar

Helfen Sie uns helfen: unter diesem Motto fand im November in der Stiftskurie St. Paulin wieder der beliebte Pauliner Basar statt.

Der diesjährige Erlös beträgt 1.600.--€

Wir werden wieder einige soziale Projekte damit unterstützen, wie etwa das Haus Lukas um die medizinische Versorgung der Bewohner zu erleichtern.

Der Erlös aus Kaffee- und Kuchenverkauf in Höhe von **715.-- €** stellt der **Verein der Freunde und Förderer der Basilika St. Paulin** zur Renovierung der Orgel zur Verfügung.

Wir danken allen, die durch den Besuch unseres Basars dazu beigetragen haben, diese Projekte zu unterstützen.

Ebenfalls sei hiermit allen Helfern beim Auf- und Abbau sowie der Durchführung des Basars gedankt. Ohne die hilfreichen Hände könnte ein solcher Basar nicht stattfinden..



Skat- und Spieleabend in der Stiftskurie St. Paulin

Im neuen Jahr starten wir **jeden 1. Mittwoch eines Monats** mit einem Skat- und Spieleabend für Jung und Alt in der Stiftskurie:

1. Termin ist am **Mittwoch, den 6. Januar 2026 ab 19.00 Uhr**

Jede/r ist zu den Veranstaltungen herzlich willkommen und das Mitbringen von Brett- und Kartenspielen ist ausdrücklich erwünscht.

Beginn ist immer ab 19.00 Uhr.

Weitere Informationen dazu erhalten Sie bei Matthias Flesch, Tel.: +49 171 3180 109 oder im Pfarrbüro unter 0651 270850.

Aufruf zum Kommunionjubiläum

Alle, die in diesem Jahr ein Kommunionjubiläum feiern – insbesondere das **25-, 40, 50-, 60-, 70- oder 75-jährige Jubiläum** ihrer Erstkommunion –, sind herzlich eingeladen, dieses besondere Ereignis gemeinsam mit der Pfarrei Trier St. Paulin zu begehen.

Das Jubiläum findet im Hochamt zur Erstkommunionfeier am **Weißen Sonntag, 4. April 2027 um 10.30 Uhr in der Basilika St. Paulin** statt. Im Anschluss besteht die Möglichkeit zur Begegnung und zum Austausch in der Stiftskurie.

Wenn Sie das Jubiläum mit uns feiern möchten, so bitten wir um Anmeldung im Pfarrbüro unter **Tel. 0651-270850** oder per E-Mail: **sankt-paulin-trier@bistum-trier.de.**

Wir freuen uns auf Ihr Kommen und das gemeinsame Feiern dieses besonderen Jubiläums.

Sternsingeraktion 2027

Anfang Januar machen sich die Sternsingerinnen und Sternsinger wieder auf ihren Weg zu den Menschen im Einsatz für benachteiligte Kinder in aller Welt. Mit dem Kreidezeichen „20*C+M+B+27" bringen sie den Segen „Christus segne dieses Haus" an die Türen und sammeln Spenden für Gleichaltrige in aller Welt.

„Gutes Essen, starke Kinder – Sternsingen für Gesunde Ernährung" heißt das Leitwort der 69. Aktion Dreikönigssingen.

In unserer Pfarrei Trier St. Paulin sind die Sternsingerinnen und Sternsinger an folgenden Tagen unterwegs:

St. Bonifatius:
Samstag, 09.01.2027.
Vortreffen für die Kinder, die mitmachen möchten, ist am Freitag den 04.12.2026, ab 15.00 Uhr im Pfarrsaal St. Bonifatius.
Wer von den Sternsingern besucht werden möchte, meldet sich bitte vorher **bis zum 02.01.2027 per Mail (sternsinger.bonifatius.kuerenz@gmx.de)** oder im Pfarrbüro (0651-270850) an. Alternativ kann die Anmeldung auch schriftlich in den Briefkasten beim Pfarrsaal St. Bonifatius in der Domänenstr. 92 geworfen werden (Briefkasten Gemeinwesenarbeit).

St. Martin:
Donnerstag, 14.01. von 15.00 bis 17.00 Uhr Vorbereitungstreffen und **Freitag, 15.01 ab 15.00 Uhr und Samstag, 16.01. ab 10.00 Uhr bis 18.00 Uhr.** Treffpunkt ist jeweils im Pfarrsaal St. Martin. Sternsingergottesdienst am **Sonntag 17.01.2027 um 09.30 Uhr in St. Martin** und am **Sonntag, 10.01.2027** im Brüderkrankenhaus Trier um 09.30 Uhr.
Möchten Sie, dass die Sternsinger in jedem Fall zu Ihnen kommen, können Sie sich gerne anmelden entweder im Pfarrbüro oder unter 01703058458 (Pia Bösen) oder unter St.Martin.Pb.Sternsinger@gmx.de bis zum 10.01.2027.

St. Paulin:
Freitagnachmittag, den 08.01.2027 und Samstag, den 09.01.2027. Treffen für die Kinder, die mitmachen möchten, ist am Freitag von 14.00Uhr bis 16.30 Uhr und am Samstag um 08.30 Uhr in der Stiftskurie. Anmeldung zum Mitmachen als Sternsinger bei Elke Marquardsen in der Kita St. Paulin oder im Pfarrbüro.
Die Sternsinger starten im Pfarrbezirk St. Paulin am **Freitag, den 8. Januar 2027**, am Nachmittag. Am Samstagmorgen, den **09.01.2027** geht die Aktion weiter. Den feierlichen Abschluss feiern wir am **Sonntag, den 10. Januar 2027 um 11.00** Uhr mit einem Gottesdienst.
Wenn Sie von den Sternsingern besucht werden möchten, melden Sie sich bitte im Pfarrbüro unter 0651-270850 oder per Mail: sankt-paulin-trier@bistum-trier.de an.

Bitte unterstützen Sie die Aktion.



Familien-Café von Familien für Familien



Adventsfeier am 11.12.2026
im Pfarrhim St. Bonifatius, Domänenstraße 92, Trier

Ohne Anmeldung einfach vorbeikommen.

Bitte Gebäck und Snacks mitbringen.
Für Kaffee und andere Getränke ist gesorgt.

Soziale Arbeit im QUARTIER Alt-Kürenz
caritas Caritasverband Trier

Wir dekorieren Plätzchen und basteln adventliche Deko!

Infos: Julia Steinert, Gemeinwesenarbeit Alt-Kürenz, Tel. 0651 94873-435 oder 0150 43116540

Spendenaktion Wunschbaum des Caritasverbandes Trier 2026



In einer Zeit, die von Krisen und vielfältigen Herausforderungen geprägt ist, geraten insbesondere Menschen mit geringen finanziellen Mitteln zunehmend in schwierige Lebenssituationen. Gerade sie sind auf Unterstützung und Solidarität angewiesen. Mit der Aktion Wunschbaum möchte der Caritasverband auch in diesem Jahr Menschen eine Freude bereiten, die von verschiedenen Fachdiensten und Einrichtungen beraten und begleitet werden. Ihre Spende trägt dazu dabei, konkrete Wünsche zu erfüllen und den Alltag der Betroffenen ein Stück leichter zu machen. Ob Lebensmittel, Kleidung, Spielsachen oder andere wichtige Dinge des alltäglichen Lebens – jede Spende kommt dort an, wo sie dringend gebraucht wird.

In der Zeit vom 29.11.2026 bis 22.12.2026 werden in den Pfarrkirchen St. Gangolf und St. Paulin sowie in der Basilika St. Matthias wieder Wunschbäume aufgestellt!

Helfen sie mit, die Not der betroffenen Menschen zu lindern, indem Sie einen Wunsch erfüllen. Jeder erfüllte Wunsch ist ein Zeichen der Mitmenschlichkeit und kann für die Beschenkten viel bedeuten.

Sollten mehr Spenden eingehen, als zur Erfüllung der Wünsche benötigt werden, können wir mit den zusätzlichen Spendengeldern weitere Menschen unterstützen, die auf unsere Hilfe angewiesen sind.

Nähere Informationen erhalten Sie beim Caritasverband Trier, Petrusstr. 28, 54292 Trier, Tel. 0651/2096-217 oder auf unserer Homepage unter:
www.caritas-region-trier.de > Wunschbaum

Die Aktion können Sie ebenfalls unterstützen, wenn Sie auf das nachstehende Konto spenden:

Caritasverband Trier
Sparkasse Trier,
IBAN DE42 5855 0130 0000 2088 50
BIC TRISDE55
Verwendungszweck: Wunschbaum-Aktion 2026



JAZZ ADVENT

Bekannte Adventslieder neu gehört

KONZERT ZUM 4. ADVENT

Samstag, 19. Dezember 2026
20:00 Uhr

Dennis Berghaus
Vocals

Mark Schelzke
Drums

Volker Krebs
Piano

St. Paulin Trier

Eintritt 10 €
Karten an der Abendkasse



KONZERT ZUM JAHRESWECHSEL

31.12.2026 • 20 Uhr

URAUFFÜHRUNG

Magnificat

von Joachim Reidenbach

Joseph Haydn Te Deum
Johann S. Bach Air für E-Gitarre & Streicher
Wolfgang A. Mozart Misericordia Domini
Josef G. Rheinberger Orgelkonzert Nr. 2

Antonia Lutz Sopran
Vokalensemble & Basilikachor St. Paulin
Basilikaorchester St. Paulin
Prof. Karl Ludwig Kreutz Orgel
Benedikt Reidenbach E-Gitarre
Volker Krebs Leitung

ST. PAULIN TRIER

KARTEN 18-33 € • ERM. AB 13 €
Pfarrbüro St. Paulin Trier • 0651 270850
Ticket Regional und weitere Vorverkaufsstellen

Veranstalter: Pfarrei Trier St. Paulin

Chorgemeinschaften der Pfarrei Trier St. Paulin

Kinderschola St. Paulin Trier

jeden Mittwoch (außer in den Schulferien) in der Stiftskurie St. Paulin (Balthasar-Neumann-Straße 4, 54292 Trier)

- Minis (Vorschule, ab ca. 4 Jahre)
  15.45 Uhr bis 16.15 Uhr
- B-Chor (1. † 2. Schuljahr)
  16.15 Uhr bis 17.00 Uhr
- A-Chor (3. † 4. Schuljahr)
  17.00 Uhr bis **17.45 Uhr**
- Jugendchor (ab 5. Schuljahr)
  17.45 Uhr bis 18.30 Uhr

Der Chor gestaltet die Familiengottesdienste musikalisch mit und führt an Weihnachten ein Weihnachtsmusical auf.
Chorleitung: Regionalkantor Volker Krebs

Basilikachor St. Paulin Trier

jeden Freitag in der Stiftskurie St. Paulin (Balthasar-Neumann-Straße 4, 54292 Trier)

- 19.30 Uhr bis 21.30 Uhr

Der Basilikachor gestaltet die festlichen Hochämter an Palmsonntag, Christi Himmelfahrt, Fronleichnam und Allerheiligen musikalisch und singt zusammen mit dem Vokalensemble St. Paulin in Trier mit Orchester an den großen Feiertagen zu Ostern, Pfingsten, Paulinusfest, Ratsherrenmesse und Weihnachten, sowie beim Konzert zum Jahreswechsel.
Chorleitung: Regionalkantor Volker Krebs

Choralschola St. Paulin Trier

Projektorientierte Arbeit am gregorianischen Choral. Voraussetzung: Interesse am gregorianischen Choral mit seiner differenzierten Ausführung. Bildungsfähige und kompatible Stimme.
Chorleitung: Regionalkantor Volker Krebs

Vokalensemble St. Paulin Trier

Projektorientierte Arbeit im Ensemble.
Voraussetzung: solide Chorerfahrung, gute chorisches Gehör, bildungsfähige und kompatible Stimme, selbstständiges Erarbeiten des Notenmaterials.
Chorleitung: Regionalkantor Volker Krebs
Bei Interesse bitte Kontaktaufnahme mit Chorleiter: Volker Krebs (volker.krebs@bgv-trier.de oder 0151 – 26 40 89 70)

Kirchenchor St. Bonifatius

jeden Mittwoch im Pfarrsaal St. Bonifatius (Domänenstraße 92, 54295 Trier)

- 19.30 Uhr bis 21.30 Uhr

Der Kirchenchor St. Bonifatius hat sich der Pflege der klassischen Kirchenchorliteratur verschrieben und gestaltet an den kirchlichen Feiertagen wie Ostern, Fronleichnam und Weihnachten sowie zu sonstigen besonderen Anlässen die Hochämter in den Kirchen St. Bonifatius und St. Martin mit.
Chorleitung: David Keller

Singkreis St. Martin

jeden Montag im Pfarrsaal St. Martin (Kloschinskystraße 1, 54292 Trier)

- 20.00 Uhr bis 21.00 Uhr

Der Singkreis St. Martin ist ein Frauenchor, der vor allem modernere Literatur und NGLs, aber auch zeitgenössische Frauenchorliteratur und Kantorengesänge singt. Der Chor gestaltet regelmäßig Gottesdienste in St. Martin mit.
Chorleitung: David Keller

Kinderchor St. Martin

jeden Dienstag im Pfarrsaal St. Martin (Kloschinskystraße 1, 54292 Trier

- 16.00 Uhr bis 16.45 Uhr für Kinder
  ab dem 1. Schuljahr

Chorleitung: David Keller
Bei Interesse bitte Kontaktaufnahme mit Chorleiter: David Keller (david.keller@bistum-trier.de oder 0174 - 9524031)

KATHOLISCHE KIRCHENGEMEINDE ST. PAULIN

Palmatiusstraße 4, 54292 Trier
Telefonzentrale: 0651 270850
sankt-paulin-trier@bistum-trier.de

Zentrales Pfarrbüro:
Ann-Kathrin Wyrobisch
Claudia Mirkes
Sabine Hoffmann
Öffnungszeiten:
MO/DI/DO/FR 09.00 -12.00 Uhr
MI 15.00 -18.00 Uhr

Pfarrer: Joachim Waldorf
privat: Palmatiusstraße 4, 54292 Trier
Telefon: (0651) 2708512
E-Mail: joachim.waldorf@bgv-trier.de
Sprechzeiten/Beichte nach Vereinbarung

Kooperator: Pfarrer Dominik Schmitt
Kath. Pfarramt Waldrach,
Im Kändelchen 23, 54320 Waldrach
Telefon: (06500) 98990-17
E-Mail: dominik.schmitt@bgv-trier.de
Sprechzeiten nach Vereinbarung

Kirchenmusiker der Pfarrei St. Paulin:
David Keller
Tel. 0174 9524031
david.keller@bistum-trier.de
Volker Krebs (Regionalkantor),
Tel. 0151 26408970
volker.krebs@bgv-trier.de
Kontakt über Pfarrbüro.

Stiftskurie St. Paulin:
Balthasar-Neumann-Str.4

Friedhof St. Paulin
Palmatiusstraße 4, 54292 Trier
Telefon: 0651 27085-10 oder 270850
E-Mail: sankt-paulin-trier@bistum-trier.de
Öffnungszeiten:
Dienstag 09.00 - 12.00 Uhr

Kirchen
St. Paulin · Thebäerstraße 51 · Trier
St. Martin · Maarstraße 72 · Trier
St. Bonifatius · Kobusweg 1 · Kürenz

Allgemeine Bankverbindung:
IBAN: DE06 5855 0130 0001 1303 19
BIC: TRISDE55XXX (Sparkasse Trier)

Internet
www.pfarrei-trier-paulin.de

Pastoraler Raum
www.katholisch-trier.de

KINDERTAGESSTÄTTEN

Kath. KiTa St. Paulin
Standortleitung Susanne Frank
Balthasar-Neumann-Str. 4 a, 54292 Trier
Fon 0651 25859 · Fax 0651 1461333
st-paulin-trier(at)kita-ggmbh-trier.de

Kath. KiTa St. Bonifatius
Standortleitung Isabell Scherer
Domänenstraße 92, 54295 Trier Kürenz
Fon 0651 23211 · Fax 0651 4367997
st-bonifatius-trier(at)kita-ggmbh-trier.de

Kath. KiTa St. Ambrosius
Standortleitung Vanessa Steffens
Ambrosiusstraße 4, 54292 Trier
Fon 0651 24744 Mobil 0160 2590900
st-ambrosius-trier(@)kita-ggmbh-trier.de

KiTA St. Martin
(Trägerschaft Barmherzige Brüder Trier gGmbH) Standortleitung: Diana Erzig
Engelstraße 80, 54292 Trier
Telefon 0651-9919314

KiTA St. Monika
(Trägerschaft Barmherzige Brüder Trier gGmbH)
Standortleitung Patrick Koziel u. Simone Illigen
Nordallee 1, 54292 Trier
Telefon 0651-208 1268